In stillem Gedenken an

Klaus Wiegand

gestorben am 17. April 2024

Deine Christiane

entzündete diese Kerze am 27. Januar 2025 um 8.14 Uhr

MEIN GELIEBTER SCHATZ,

ein strahlendes Licht, mit liebsten Grüßen und kuscheliger Umarmung,
fliegen gedanklich zu Dir an unserem heutigen ersten Hochzeitstag
auf Deine Wolke in den grauen Januar-Himmel.
Der Himmel mag weit weg sein, aber ich weis, dass Du an diesem Tag
bei mir bist!

Aber warum muss ich Dir denn in den Himmel schreiben?
Es gab noch so viel, was wir gemeinsam erleben wollten,
so viele Träume, die wir verwirklichen wollten!!!
Wir können vieles im Leben nicht verstehen.
Wir wissen oft nicht, warum etwas geschieht.
Dann sind wir verzweifelt, wie soll es weiter gehen?
Menschen gingen weit fort, Menschen, die man doch so liebt.
Sie gingen an einen Ort, wo wir nicht folgen können.
Deshalb kreisen meine Gedanken so oft an unsere
gemeinsamen Augenblicke:

AUGENBLICKE…
werden sich nicht wiederholen,
im Nu sind sie Vergangenheit,
werden von der Zeit gestohlen,
zur Rückkehr sind sie nicht bereit.

AUGENBLICKE…
ob schön, ob schlecht, ob fürchterlich,
sind zum Verharren nicht bereit,
bewegende Momente sind es lediglich,
die von uns gespeichert werden, als Begebenheit.

AUGENBLICKE sind Bruchteile von Sekunden,
kaum sind sie vor uns richtig aufgetaucht,
sind sie auf Nimmerwiedersehen verschwunden,
haben im Vorbeiflug uns, nur angehaucht.

AUGENBLICKE sind trotz ihrer Kürze wichtig,
sie entscheiden viel in unserm Leben,
manchmal sind sie gut, manchmal nichtig,

AUGENBLICKE können sehr viel geben….

DANKE, liebster Klaus,
für die AUGENBLICKE, die Du mir geschenkt hast !
Was würde ich geben,
um Dich noch einmal in den Armen zu halten,
einfach nur Auf Wiedersehen sagen,
mit der Hoffnung und dem Glauben,
Dich in der anderen Welt wieder zu finden.

Schmerzlich vermisse ich Dich.
In meinem Herzen trage ich Dich immer bei mir.
Deine Christiane

Deine Christiane

entzündete diese Kerze am 31. Dezember 2024 um 22.23 Uhr

Lieber Klaus
Heute, am Silvesterabend fehlst Du mir ganz schmerzlich...
Deine Christiane

Deine Christiane

entzündete diese Kerze am 25. Dezember 2024 um 13.21 Uhr

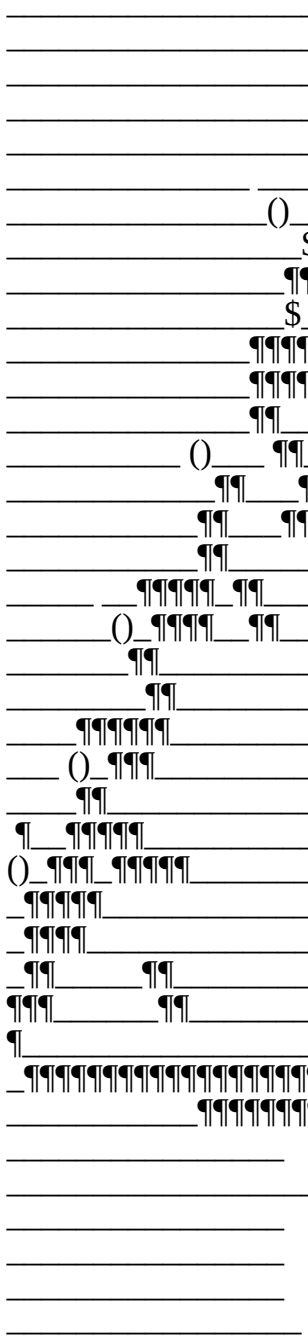

Mein lieber Schatz,

das erste Weihnachtsfest ohne Dich geliebten Menschen ist voller
schmerzlicher Stille und ungesagter Worte.
Eine herzliche, liebevolle Umarmung und
unendlich viele liebe Grüße schicke ich Dir am ersten
Weihnachtsfeiertag in Deine Welt.
Sei behütet, geborgen und beschützt, dort, wo Du jetzt bist.
Ich vermisse Dich schmerzlich....

In Liebe, Deine Christiane

Deine Christiane

entzündete diese Kerze am 23. Dezember 2024 um 11.35 Uhr

Mein geliebter Klaus,
nur ein Stück weit konnten wir den Weg des Lebens zusammen gehen.

Heute ist der Tag vor dem HEILIGEN ABEND...
Es ist alles so anders, ohne DICH...
Verhallt sind Worte, die uns bewegten.
Verwehrt sind Blicke, die uns beschenkten.
Verflogen sind Gedanken, die uns bereicherten.
Vergangen sind Zärtlichkeit, die uns beglückten.
Verflossen sind Träume, die uns bezauberten.

Ich sehne mich nicht nach weißer Weihnacht.
Brauch kein Winterwunderland!
Will keinen Christbaum und Geschenke,
weil mich das ohne Dich nur sehr traurig macht.
Gestern, beim „Familientreffen“, hast Du mir sehr gefehlt.
So viele Dinge, die mich an Dich erinnern,
sie sind in meinem Kopf, für alle Zeit.
Kleinigkeiten, die anderen nichts bedeuten,
tauchen die Welt für mich in Traurigkeit.
Du fehlst mir in allen Ecken und Enden.
Die Leere, die ohne Dich herrscht,
ist oft einfach unerträglich…

Im Schleier meiner Trauer schimmert aber manchmal
ein Licht der Hoffnung:
Dass wir uns wieder nahe sein können:
im Land hinter dem Regenbogen,
des Lichts, zeitlos und glücklich.

Ein strahlendes
ICH LIEBE DICH LICHT
zünde ich für Dich,

```
____**_______**
_**__ **_**__**
**_____**____ **
**_____________**
_**___________**
___**___*___**
_____**___**
_______***
_____(((¯`••´¯)))
_______©©
_________
________
______
_______
_________
________
_______
```

mein geliebter Schatz,
an und schicke es Dir in den regenverhangenen Himmel zu Deinem
Stern.

Stern.

. ...¤ª“~····¯····~“ª¤... ...¤ª“~····¯····~“ª¤.....¤ª“~··.

¸¸´…..Das Licht der Kerze soll hell leuchten bis zu Dir....¸¸
¤.……Es soll Dir zeigen, dass Du nicht vergessen bist. ¤.

.. ...¤ª“~····¯····~“ª¤. Liebste Grüße .¤ª“~····¯··~“ ª¤.... .
¤ª“~····¯····~“ª¤……...von Deiner Christiane ¤ª“~····¯····~“ª¤

Deine Frau Christiane
entzündete diese Kerze am 9. Dezember 2024 um 9.55 Uhr

(¯`•.•´¯)
_`•.,(¯`• .•´¯) Liebe Grüße
____ `•. ¸.•´ von Herz zu Herz....
`•.*•.¸`•.¸
¸.•´ ¸.•*.•´`•¸.•*¨`•
•´¨*•.¸*. *
Ein Licht der Erinnerung - für meinen geliebten Klaus,
der leider zu wenig Zeit auf dieser Welt hatte…

Heute, an unserem besonderen Tag, sende ich Dir meine innigsten Grüße in den Himmel.

Ich denke ich an all die wunderbaren Momente zurück, die wir zusammen erlebten und geteilt haben.
Ich weiß, dass ich Dich nicht zurückholen kann. Aber ich weiß auch, dass Du mir von da oben den Weg zeigst, wenn ich ihn selbst nicht finden kann.

Ach, wie vermisse ich Dich doch so sehr!

In Liebe, Deine Christiane

Deine Christiane
entzündete diese Kerze am 3. November 2024 um 7.27 Uhr

Ich hoffe, der Kerzenschein kommt gut durch
den nebligen Himmel am ersten Novembersonntag.

•*´¨`
(* Ich schicke ein helles Licht für Dich
´*°•.¸¸¸.¸¸¸ mein liebster Klaus !
.¸¸¸.•°´ ¸.•´*°•.¸¸¸.

Mein geliebter Schatz!
Ich kann nicht glauben, was für ein GLÜCK ich hatte, Dich, KLAUS, in meinem Leben gehabt zu haben. Von dem Moment an, als wir uns an einem eisig kalten Dezembertag fanden, wusste ich, dass Du etwas Besonderes an Dir hast – etwas, das mich wie ein Magnet zu Dir hingezogen hat.
Ja, Du warst der verblüffendste Mann, den ich je getroffen habe. Du hast mein Leben auf so viele Arten berührt... und ich kann gar nicht ausdrücken, wie viel Du mir bedeutet hast.
DU warst das LICHT in meinem Leben, der Taktgeber in meinem Herzen.

Jeder Moment, den ich mit Dir verbrachte, war und ist ein KOSTBARES Geschenk. Ich schätze jede Erinnerung, die wir gemeinsam erlebten.
DU warst mein Partner für unser „Zweites“ Leben, mein Vertrauter und mein Seelenverwandter. Du hast mein Herz auf eine Weise berührt, die ich nie für möglich gehalten hätte. Deine Anwesenheit von 860 Tagen in meinem Leben hat jeden Tag heller gemacht. Jede Herausforderung war mit Dir an meiner Seite leichter zu bewältigen.
Deine Liebe zu mir war eine Quelle der Kraft, der Zuversicht und des Trostes.

Worte können nicht ausdrücken, wie sehr Du mir fehlst und ich Dich vermisse.
...MEINE SEELE WEINT und dennoch muss ich seit 200 Tagen OHNE DICH weiterleben…

Liebster Schatz,
ich hoffe, es geht Dir gut in Deiner fernen Welt hinter dem Regenbogen.

Liebste Grüße und Umarmungen dorthin mit all meiner Liebe
von Deiner traurigen Christiane

Deine Frau Christiane
entzündete diese Kerze am 20. September 2024 um 19.31 Uhr

Mein geliebter Schatz,
Dein Verlust schmerzt so sehr. Meine Welt ist nicht mehr dieselbe, seit du sie verlassen hast. Die Sehnsucht nach dir in meinem Herzen ist so groß, dass ich es gar nicht in Worte fassen kann.
Ich dachte heute an dich, aber das ist nichts Neues.
Ich dachte auch gestern an Dich… und die Tage davor auch.

Trauer umgibt mich, wenn ich spüren muss, dass du nie mehr kommst.
Entsetzen ergreift mich, wenn ich realisiere, dass du, mein geliebter Klaus, nicht mehr lebst.
Zorn packt mich, weil du nicht mehr bei mir / uns sein darfst.
Resignation verspüren wir, weil wir den Sinn nicht verstehen.
Glaube stärkt uns, dass du in deiner Himmelsheimat den schönsten Stern hast.
Hoffnung nährt mich, dass ich dich einmal wiedersehen werde.
Liebe erfüllt mich, weil du immer in meinem Herzen bei mir bist.

…Und doch, liebster Klaus, vermisse ich dich unendlich...

Deine traurige Frau Christiane

Thomas Tänzler
entzündete diese Kerze am 19. September 2024 um 11.18 Uhr

Leider zu Früh aus dem Leben geschieden.

Toller Kerl und immer ein Lächeln auf den Lippen.

Wir denken an dich

Juliane
entzündete diese Kerze am 13. September 2024 um 13.06 Uhr

Manchmal guck' ich nachts in die Sterne
Und ich sehe dein Gesicht vor mir
Es spiegelt sich so schön in der Elbe
Obwohl ich weiß, du bist nicht hier
Sitz' am Hafen ganz allein in der Kälte
Auch wenn ich schnell erfrier '
Als fehlt von meinem Herzen die Hälfte
Was mir bleibt, ist ein Stück Papier

Bozza - Elbe

Deine Schwester
entzündete diese Kerze am 14. August 2024 um 17.56 Uhr

Alles Gute zum Himmelsgeburtstag.
Ich hoffe, die Engel singen heute für dich.

Christiane

entzündete diese Kerze am 14. August 2024 um 7.38 Uhr

Mein geliebter Schatz,
heute feierst Du Deinen 70. Geburtstag im Himmel. Ich bin so traurig über Dein "Weggehen" und VERMISSE Dich unendlich.
Ich werde heute für Dich in der Viechtacher Kirche die schönste Gedenkkerze entzünden, die Dir die allerliebsten Grüße von mir übermitteln soll.
Reinhold, Claudia, Nick, Leonard, Emilian und ich haben hier im Schwarzholz sehr heiße und dennoch schöne Ferientage verlebt. Du, mein lieber Klaus, hast uns allen seeeeehr gefehlt.
WIR VERMISSEN DICH und DANKEN Dir für ALLES.
Hab mit Deinen Engelsfreunden auf Deiner Wolke einen schönen Feiertag.

In großer Liebe
Deine Christiane

Ute Holzschuh

entzündete diese Kerze am 7. August 2024 um 12.16 Uhr

Einen stillen Gruß an dich Christiane, habe erst gestern von Anne dein Schicksal erfahren, es tut mir unendlich leid, ich drücke dich aus der Ferne.

Christiane

entzündete diese Kerze am 13. Juni 2024 um 7.17 Uhr

Mein lieber Schatz Klaus!
Heute ist wieder so ein ganz trauriger Tag… Denn vor drei Jahren hat mich mein Erwin verlassen.
Ja, nichts ist für immer, nur der Moment zählt ganz allein.
Angesichts der Endgültigkeit beim Verlust meiner Lebenspartner fühle ich mich wie gelähmt. Starr und leer.
Ich bin müde vom Weinen...
Müde vom Erinnern...
Müde vom Leben...
Müde davon, anderen zu erklären, was sie nicht verstehen...
Müde, Fragen nach meinem Ergehen zu beantworten...
Müde davon Dich immer in meinen Träumen zu suchen...
Müde davon Dich nicht zu finden...
Müde davon einfach nicht aus diesem Albtraum aufzuwachen...
Müde davon mich mit den Warums zu quälen...
Müde davon darauf zu warten, dass Du wieder zur Türe reinkommst...
Müde davon, was es an Kraft kostet jeden neuen Tag zu überstehen...
Müde weil die Gedanken an Dich mir den Schlaf nehmen...
Müde weil ein Weiterleben ohne Dich so schwer ist...
Müde vom Vermissen....
Müde weil ein schweres Herz so viel mehr wiegt...
Müde vor Trauer, die wohl immer anhält...
Müde, weil ich Deine Stimme nicht mehr höre...
Müde, weil ich Dich nicht mehr umarmen kann...
Müde, weil ich nicht mehr Deine Haare strubbeln kann...
Müde, weil ich keine Tränen mehr mit Dir lachen kann...
Müde, weil mit Dir auch ein Stück von mir gegangen ist...
Müde, wenn ich Dein Bild ansehe....
Ich möchte einfach schlafen und aufwachen und alles war nur ein böser Traum...
Mein lieber Klaus, ein helles Morgenlicht, mit liebsten Grüßen, schicke ich gedanklich zu Dir in Deine Himmelsheimat.
Sei´ liebevoll behütet und geborgen in Gottes Hand.
Deine Frau Christiane

Sigrid Schüssler
entzündete diese Kerze am 16. Mai 2024 um 15.01 Uhr

Mein aufrichtiges Beileid

Christiane
entzündete diese Kerze am 14. Mai 2024 um 6.17 Uhr

Mein liebster Schatz,

Heute ist so ein Tag, an dem ich dich unendlich vermisse.
Ich möchte mit dir reden, deine Stimme hören, dich umarmen,
spüren, dass du da bist. Ich fühle mich so alleine und leer, seit du nicht
mehr an meiner Seite bist.

Heute, an meinem Geburtstag,
schicke ich dir meine allerliebsten Grüße zu dir in den Himmel…

Du fehlst mir so!
In Liebe, deine Christiane

Christiane
entzündete diese Kerze am 11. Mai 2024 um 9.56 Uhr

Für meinen geliebten KLAUS!

Ein strahlendes
¸.•´¸.•*).•´`•»¸.•*¨`•»
ICH LIEBE DICH LICHT
für Dich, mein SCHATZ,

¸.•´¸.•*).•´`•»¸.•*¨`•»
und einen lieben Morgengruß
.....in deine Welt ..¸.•
liebster Klaus ..¸¸.• ¸.•
Ich vermisse Dich....
Du fehlst mir sooooo sehr...

Deine Christiane

Sonja u. Maik Becker
entzündete diese Kerze am 10. Mai 2024 um 21.21 Uhr

Lieber Klaus,
es ist unfassbar, dass wir Dich nicht mehr sehen u. auch keine gemeinsame Motorradtour mit dem Baugewerbeverband machen können.
Es fehlen die Worte...
Du bleibst uns in liebevoller Erinnerung.
Vor allem deiner Christiane u. all den Hinterbliebenen wünschen wir viel Kraft in dieser schweren Zeit.
Machs gut, lieber Klaus.

Birgit und Thomas
entzündete diese Kerze am 5. Mai 2024 um 10.20 Uhr

Das mit schönste was ein Mensch hinterlassen kann,
ist ein Lächeln im Gesicht derjenigen, die an ihn denken.

Lieber Klaus,
wir sind dankbar für die schönen gemeinsamen Stunden in Viechtach.
Dass Du nicht mehr da bist, ist für uns sehr traurig.
Du fehlst.

Wir wünschen Christiane und Deiner Familie viel Kraft in dieser schweren Zeit.
Birgit und Thomas

Barbara und Jürgen Hannig
entzündete diese Kerze am 3. Mai 2024 um 15.53 Uhr

Wir waren erschrocken, als wir erfahren haben, dass du gestorben bist.
Wir wünschen den Angehörigen ganz viel Kraft mit den Worten:

"Ihr könnt Tränen vergießen,
weil er gegangen ist
oder ihr könnt lächeln,
weil er gelebt hat.
Ihr könnt die Augen schließen und beten,
dass er zurückkommen wird
oder ihr könnt die Augen öffnen
und sehen, was von ihm geblieben ist."

In stillen Gedenken
Barbara und Jürgen Hannig

Jürgen Bühler mit Tochter Emilia Marie
entzündete diese Kerze am 3. Mai 2024 um 14.23 Uhr

Hallo Klaus,
Wir vermissen Dich sehr.
Du reißt eine große aber auch unvergessliche Lücke auf.
Ruhe in Frieden

Jörg und Sonja Umbach
entzündete diese Kerze am 3. Mai 2024 um 12.43 Uhr

"Die aber am Ziel sind, haben den Frieden ".
Herzliche und aufrichtige Anteilnahme.

Heinz und Elfi Nürnberg
entzündete diese Kerze am 3. Mai 2024 um 12.04 Uhr

Tief betroffen haben wir heute die traurige Nachricht erhalten.
Gern denken wir an die Zeit als du wunderschöne Motorrad -Touren für den Chopper Stammtisch geplant und organisiert hast. Wir werden dich in guter Erinnerung behalten.
Unser tief empfundenes Beileid deiner Familie und Angehörigen.

Brigitte und Klaus Auer
entzündete diese Kerze am 3. Mai 2024 um 10.26 Uhr

Wer im Gedächtnis seiner
Lieben lebt,
der ist nicht tot, der ist nur fern;
tot ist nur, wer vergessen wird.

Immanuel Kant

Andreas und Sabine
entzündete diese Kerze am 30. April 2024 um 13.15 Uhr

Menschen treten in unser Leben und begleiten uns für eine Weile. Manche bleiben für immer, denn sie hinterlassen Spuren in unseren Herzen.

Danke Klaus, für Deine Loyalität und Unterstützung ganze 25 Jahre lang. Du warst mein Mentor und Lehrer und bist über die Jahre zum Freund geworden. Es ist wie es ist. Du bist ein Teil meines Lebens und wirst fehlen.

Karin + Günther
entzündete diese Kerze am 29. April 2024 um 5.40 Uhr

Die Erinnerung ist ein Fenster,
durch das wir Dich sehen können,
wann immer wir wollen.

Wir sind traurig und können es noch gar nicht begreifen.
Wir wünschen dir eine gute Reise.

Uschi Müller
entzündete diese Kerze am 28. April 2024 um 15.26 Uhr

Herzliches Beileid

Jutta Hesse-Vogel, Manfred Vogel
entzündete diese Kerze am 28. April 2024 um 8.57 Uhr

Lieber Klaus,
leider kannten wir uns nur kurz, aber Christiane hat durch dich ein strahlendes Lächeln bekommen. Ich hattet beide viele Pläne für die Zukunft. Wir hätten uns gewünscht, dass eure Träume in Erfüllung gehen. Das Schicksal hat es anders bestimmt.
Wir denken, du fährst jetzt mit deinem Motorrad in einer anderen Sphäre und wachst über Christiane und deine anderen Lieben,
Im stillen Gedenken Jutta & Manfred Vogel

Regina Heldmann
entzündete diese Kerze am 27. April 2024 um 10.18 Uhr

Mein herzliches Beileid

Doris Wiegand-Großmann
entzündete diese Kerze am 26. April 2024 um 18.37 Uhr

Ein stiller Gruß und mein aufrichtiges Beileid liebe Christiane

Anne Ruhl
entzündete diese Kerze am 25. April 2024 um 9.51 Uhr

Liebe Christiane,

in diesen schweren Stunden des Abschieds möchte ich Dir mein aufrichtiges Mitgefühl übermitteln.

Die Menschen, die von uns gehen und die wir lieben, verschwinden nicht.
Sie sind immer an unserer Seite...
Jeden Tag... ungesehen, ungehört,
und dennoch immer ganz nah bei uns.
Für immer geliebt und für immer vermisst,
bleiben sie für immer in unserem Herzen.

Möge Dich die Erinnerung an den lieben Verstorbenen begleiten wie ein wärmender Sonnenstrahl.

Fühle dich umarmt! Anne Ruhl

Heike & Volker Eberhardt
entzündete diese Kerze am 25. April 2024 um 9.39 Uhr

Wenn das Licht erlischt,
bleibt die Trauer,
wenn die Trauer vergeht,
bleibt die Erinnerung an das Licht.

In stillem Gedenken
und aufrichtiger Anteilnahme

Britta Wolf
entzündete diese Kerze am 24. April 2024 um 21.37 Uhr

Lieber Klaus,
auch wenn ich Dich nur kurz kannte und sich unsere Wege nicht oft kreuzten, so kann ich doch trotzdem sagen, dass ich mich gefreut habe, Dich kennen gelernt zu haben. Ich habe Dich gemocht.
Du hast so viel Licht und Liebe in das Leben von Christiane gebracht und das war sehr schön mit anzusehen. Ich war begeistert, wie glücklich Ihr Beiden wart und ich habe mich sehr für Euch Beide gefreut.
Ich hoffe, Du konntest dieses Glücksgefühl mit auf die andere Seite nehmen und dort noch lange davon zehren.
Ich wünsche Dir Geborgenheit und Frieden bei Deinen Engeln.

Mein Mitgefühl gilt allen Hinterbliebenen Familienmitgliedern
Besonders Christiane

Elisabeth Grabl
entzündete diese Kerze am 23. April 2024 um 14.25 Uhr

An ein fernes Ufer wird die Seele getragen,
doch unsere Gedanken finden den Weg dorthin.

Elisabeth und Thomas
entzündete diese Kerze am 23. April 2024 um 9.10 Uhr

Lieber Klaus,
es ist schwer einen lieben Menschen zu verlieren. Wir werden dich sehr vermissen in Viechtach und es fällt uns sehr schwer zu glauben das wir dich hier nicht mehr sehen werden. Wir wünschen der Familie viel Kraft in dieser schweren Zeit.

Karin und Reinhard
entzündete diese Kerze am 21. April 2024 um 16.45 Uhr

Unser Mitgefühl gilt den Hinterbliebenen insbesondere seiner Tochter, den Enkeln und seiner Ehefrau.
Wir dachten, wir hätten noch soviel Zeit für unsere Freundschaft, die aus der Partnerschaft unserer beiden Gemeinden entstanden ist. Wir danken dir für die gemeinsamen Stunden unseres Austausches.

Silke und Stefan Regenbogen
entzündete diese Kerze am 21. April 2024 um 16.40 Uhr

Herzliches Beileid

Reinhold Conradi
entzündete diese Kerze am 21. April 2024 um 16.22 Uhr

Lieber Klaus,
es war so klasse, als Du in unsere Familie kamst! Du hast auch noch ein wirklich brauchbares Hobby mitgebracht, das Motorradfahren! Meine Schwester Christiane hat Dir zu 100% vertraut und sich einfach zu Dir auf deine Supermaschine gesetzt, alles war perfekt.

Wir wollten noch viele gemeinsame Touren unternehmen und die Motorräder in die Kurven werfen, dazu möglichst viel Zeit miteinander verbringen. Leider kam etwas dazwischen und wir können es bis heute nicht begreifen.

Ich wünsche Dir eine Gute Reise und viele coole Biker dort oben, bestimmt macht ihr gemeinsame Ausfahrten und am Ende gründet ihr noch einen himmlischen Gold Wing Club mit Dir als Präsident!

In tiefem Mitgefühl
dein Schwager Reinhold

Volker & Hans-Heinrich
entzündete diese Kerze am 21. April 2024 um 14.14 Uhr

Es fällt schwer von einem Menschen Abschied zu nehmen, der noch so viele Pläne hatte, der noch viele Reisen unternehmen wollte, der so glücklich war und einfach nur leben wollte. Eine Macht, die größer ist als alle Vernunft, hatte offenbar einen anderen Plan. Das zu akzeptieren, ist nicht einfach. Uns jedoch bleibt die Erinnerung an einen wunderbaren Menschen.

Unser Mitgefühl gilt den Hinterbliebenen, insbesondere seiner Tochter, den Enkelkindern und seiner letzten großen Liebe.

Christiane
entzündete diese Kerze am 21. April 2024 um 6.02 Uhr

° ¸.·¸ ¸.·¸

Viele Sternengrüße `•°,*`° schicke ich jetzt
zu einem Strauß gebunden mit dem Wind auf die Reise zu Dir.

° ¸.·¸ ¸.·¸

Mein geliebter Klaus,
Du fehlst mir so unendlich, ich versinke in Gefühlen. Ich bin Dir so dankbar, dass Du uns so schöne Momente geschenkt hast. Nicht einen davon möchte ich missen. Hätten wir gewusst, wie wenig Zeit uns für unsere Liebe bleibt, wir hätten nichts besser machen können. Alles war so Besonders, selbst die kleinsten Alltäglichkeiten erschienen uns wundervoll, wenn wir sie zusammen tun konnten.

Ich wünsche meinem so geliebten Mann einen Platz im Licht der Ewigkeit, wo
Deine Liebe weiterstrahlt und mich und Deine Lieben hier unten noch lange wärmt…
Ich wünsche mir, dass es Dir gut geht, dort, wo Du, Anita und Erwin jetzt ist!
Ich vermisse Dich schmerzlich...
In Liebe, Deine Christiane

Wolfgang Müller und Susanne Grätz
entzündete diese Kerze am 20. April 2024 um 20.17 Uhr

Das Leben mag enden, doch Erinnerungen sind für die Ewigkeit.
In stillem Gedenken

Marko
entzündete diese Kerze am 19. April 2024 um 16.40 Uhr

Es heißt nicht sterben, lebt man in den
Herzen der Menschen fort, die man
verlassen muss.
Samuel Smiles

Sarah
entzündete diese Kerze am 19. April 2024 um 14.42 Uhr

Und immer sind irgendwo Spuren deines Lebens: Gedanken, Bilder, Augenblicke und Gefühle. Sie werden uns immer an dich erinnern, und dadurch nie Vergessen lassen.

Ich bin dankbar dafür das ich dich kennen lernen durfte. Das du nicht mehr bei uns bist ist unbegreiflich.Du fehlst uns

Maike
entzündete diese Kerze am 19. April 2024 um 14.01 Uhr

Meine aufrichtige Anteilnahme möchte ich allen Hinterbliebenen aussprechen - vorallem Deiner Tochter Eva & Deinen Enkeln

Juliane
entzündete diese Kerze am 19. April 2024 um 11.01 Uhr

Ich würde gerne was schönes schreiben aber ich kann nicht... Ich sitze hier und heule wie ein schloss hund... Ich versuche es mit meinen gedanken auszumachen aber mein kopf schafft es nicht... Jeden moment wo ich drüber nachdenke steh ich kurz vor einer Panik Attacke aber ich versuche für dich und Oma stark zu sein...

Walter und Helga Ledderhose
entzündete diese Kerze am 19. April 2024 um 10.54 Uhr

Unser aufrichtiges Beileid

Eva
entzündete diese Kerze am 19. April 2024 um 10.40 Uhr

Von allen Seiten umgibst Du mich
und hältst Deine Hand über mir.
Psalm 139,5

Es fällt mir schwer zu glauben das du jetzt deine Reise zu Mutti machst und ich niemals wieder mit dir reden kann. Der einzige Trost ist zu wissen das du dort nicht alleine bist.
Ich werde dich für immer in meinem Herzen tragen.

Monika Ude
entzündete diese Kerze am 19. April 2024 um 9.15 Uhr

Herzliches Beileid

Sylvia und Walter Dannenberg
entzündete diese Kerze am 19. April 2024 um 7.38 Uhr

Wenn die Zeit kommt, in der man könnte ist die Zeit vorüber in der man kann. Du hattest diese Zeit leider nicht mehr. Wir werden dich vermissen.

Hartmut und Inge wilke.
entzündete diese Kerze am 18. April 2024 um 21.33 Uhr

Herzliches Beileid.

Alexander Rumpf
entzündete diese Kerze am 18. April 2024 um 20.08 Uhr

Mein aufrichtiges Beileid.

Familie Stiegenroth
entzündete diese Kerze am 18. April 2024 um 19.43 Uhr

Die Zeit heilt nicht alle Wunden,
sie lehrt uns nur,
mit dem Unbegreiflichen zu leben.

Für uns unglaublich, dass er so so früh gehen musste.
Er war immer ein toller und liebenswerter Nachbar.
Viel Kraft für die kommende Zeit
Lars, Antonia und Leon

Kirsten & Thomas Richter
entzündete diese Kerze am 18. April 2024 um 19.31 Uhr

Herzliches Beileid

Heike und Dieter Seidel
entzündete diese Kerze am 18. April 2024 um 15.14 Uhr

Herzliches Beileid

Uwe und Jutta Homberger
entzündete diese Kerze am 18. April 2024 um 13.58 Uhr

HERZLICHES BEILEID

Monika und Thomas Pflieger
entzündete diese Kerze am 18. April 2024 um 11.29 Uhr

Du kamst, du gingst mit leiser Spur,
ein flücht'ger Gast im Erdenland.
Woher? Wohin? Wir wissen nur:
aus Gottes Hand in Gottes Hand.
von Ludwig Uhland

Wir werden dich in Viechtach sehr vermissen.

Frank und Anne Rausch
entzündete diese Kerze am 18. April 2024 um 11.14 Uhr

Herzliches Beileid!

Bestattungshaus Keil
entzündete diese Kerze am 18. April 2024 um 10.52 Uhr

Liebe Angehörige,
in dieser Zeit des Schmerzes wünschen wir Ihnen Kraft, den Verlust im Kreise Ihrer Liebsten zu verarbeiten. Als Zeichen unserer Anteilnahme und des Gedenkens entzünden wir dieses erste Licht. Möge diese Gedenkseite Ihnen helfen, Erinnerungen zu teilen und so das Andenken gemeinsam wachzuhalten.
In aufrichtiger Verbundenheit

Ihr Team vom Bestattungshaus Keil